春 | 华 | 秋 | 实

KEDA

科达制造 | 600499

2021年三季报

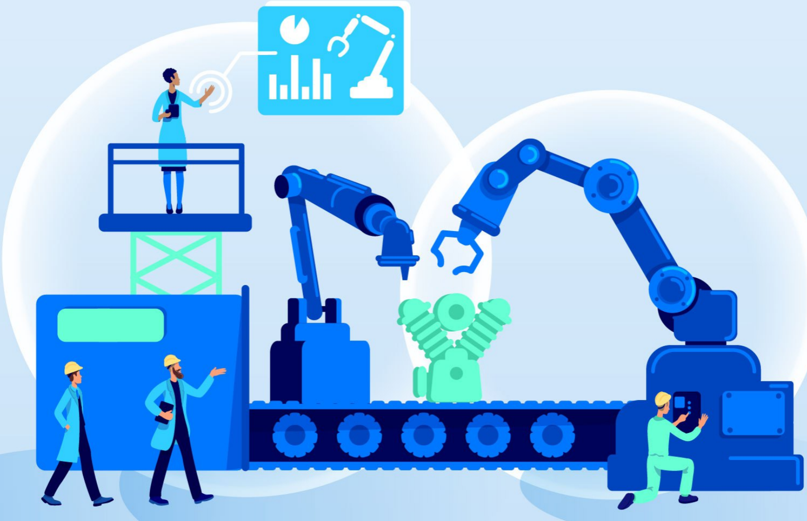

风景正好，业绩延续高增速

2021年1月-9月

前三季度净利润增速远高于营收增速

营业收入 **69.21** 亿元

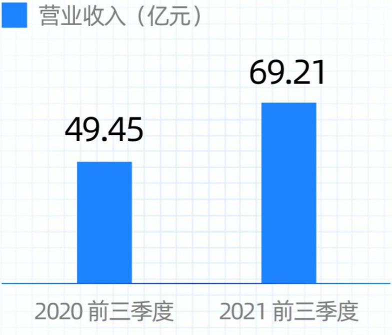

营业收入
同比增长
39.94%

归母净利润 **7.59** 亿元

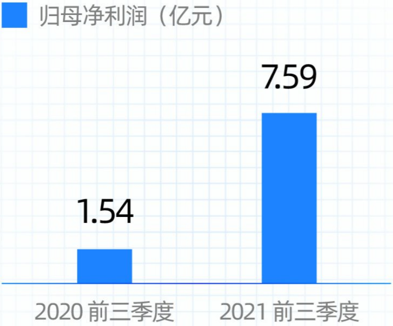

归母净利润同比增长

392.63%

扣非净利润 7.00 亿元

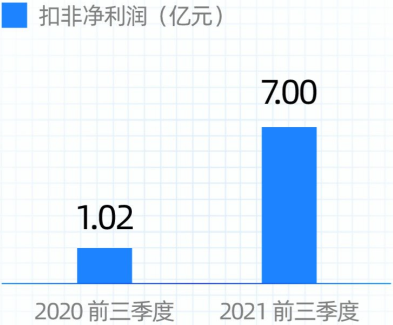

扣非净利润同比增长

587.93%

基本每股收益 **0.403**元

同比增长 338.04%

加权平均净资产收益率 **12.09**%

增加 9.13 个百分点

总资产 **157.18**亿元

较去年年末增长 17.43%

2021年7月-9月

第三季度净利润超越去年前三季度

营业收入 **23.63**亿元

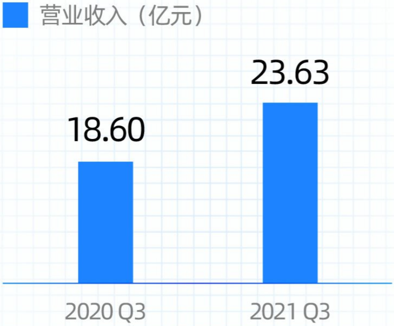

营业收入
同比增长

27.03%

归母净利润 3.49 亿元

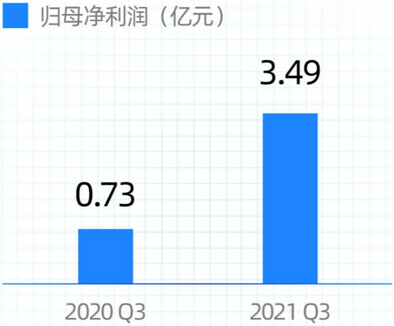

归母净利润
同比增长

377.42%

扣非净利润 3.39亿元

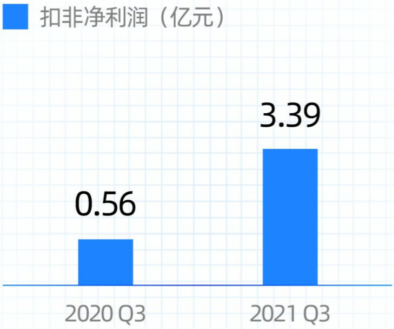

扣非净利润
同比增长

503.06%

核心指标亮点不断
公司治理成效突显

投资收益 3.42亿元

增长 **30倍** ⤴ 蓝科锂业持续强贡献

（备注：公司确认蓝科锂业的投资收益为**3.27**亿元）

研发费用 **1.94** 亿元

增长 **11.91%**

财务费用 **0.35** 亿元

下降 **74.47%**

三大拳头业务线齐驱并进 可持续地高质量发展

建材机械业务

市场需求旺盛，助推营收增长

- 建材机械行业市场需求高企，相关产品销售收入大

增，助推公司营收高基数增长

非洲建陶业务

定位非洲建材集团，加速海外项目建设

- 投产建筑陶瓷生产线**12**条，满产满销；
- “利润反哺，深耕非洲”——利用非洲建陶板块往年利润，加大对非洲本地产能的投资，在建待建生产线**5**条，预计2022年投产。

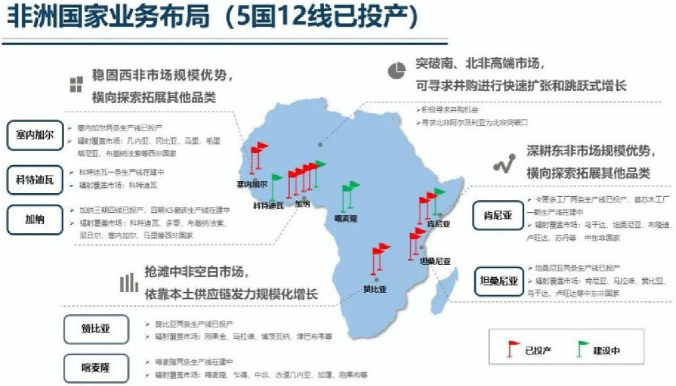

非洲国家业务布局（5国12线已投产）

稳固西非市场规模优势，横向探索拓展其他品类

塞内加尔
- 塞内加尔两条生产线已投产
- 辐射覆盖市场：几内亚、冈比亚、马里、毛里塔尼亚、布基纳法索等西非国家

科特迪瓦
- 科特迪瓦一条生产线在建中
- 辐射覆盖市场：科特迪瓦

加纳
- 加纳三期四线已投产，四期KS瓷砖生产线在建中
- 辐射覆盖市场：科特迪瓦、多哥、布基纳法索、尼日尔、塞内加尔、马里等西非国家

突破南、北非高端市场，可寻求并购进行快速扩张和跳跃式增长

- 积极寻求并购机会
- 寻求北非阿尔及利亚为北非突破口

深耕东非市场规模优势，横向探索拓展其他品类

肯尼亚
- 卡贾多工厂两条生产线已投产，基苏木工厂一期生产线在建中
- 辐射覆盖市场：乌干达、坦桑尼亚、布隆迪、卢旺达、苏丹等 中东非国家

坦桑尼亚
- 坦桑尼亚两条生产线已投产
- 辐射覆盖市场：肯尼亚、马拉维、赞比亚、乌干达、卢旺达等中东非国家

抢滩中非空白市场，依靠本土供应链发力规模化增长

赞比亚
- 赞比亚两条生产线已投产
- 辐射覆盖市场：刚果金、马拉维、博茨瓦纳、津巴布韦等

喀麦隆
- 喀麦隆两条生产线在建中
- 辐射覆盖市场：喀麦隆、乍得、中非、赤道几内亚、加蓬、刚果布等

战略投资业务

“一超多强”科达多维度实现投资收益

蓝科锂业

璀璨明珠，稳定贡献投资收益

// 产能释放，科达收益持续攀升 //

- **单日产量企稳百吨：**自2021年4月起，蓝科锂业两条生产线产量从单日**40**余吨提升至**100**吨。

- **可持续地满产满销：**2021年1-9月，碳酸锂产量约**1.63**万吨，销售约**1.5**万吨。

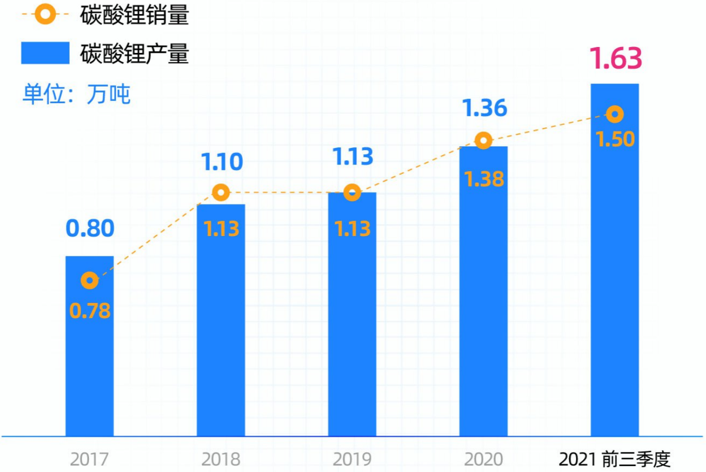

// 蓝科锂业前三季度业绩 //

营业收入	净利润	公司确认投资收益
12.38亿元	**6.73亿元**	**3.27亿元**

（备注：公司拥有蓝科锂业43.58%的股权，48.58%的表决权）

负极材料

明日之星，已实现正向收益

// 人造石墨：释放产能，良性发展 //

- 子公司安徽科达新材料的人造石墨生产线开始逐步释放产能，生产产品已应用于电子消费类、储能类、动力类电池，**目前产销处于良性发展阶段**

// 锂电池负极材料石墨化：产能爬坡中，明年新增投产二线、三线 //

- **2021年7月：**子公司福建科华石墨锂电池负极材料石墨化装置生产线一线已正常投产，目前产量逐步提升中；
- **2022年3月：**预计锂电池负极材料石墨化装置生产线二线、三线预计建成投产

陶瓷机械高端制造引领者

非洲城镇化发展伴随者

世界级盐湖提锂工业助力者

三重身份，蓄力发展

春华秋实，不负耕耘

静待科达制造2021年完整答卷

KEDA